AICON

CASAS **LA LOMA**

LA LOMA PROTOTIPO A

PLANTAS ARQUITECTONICAS

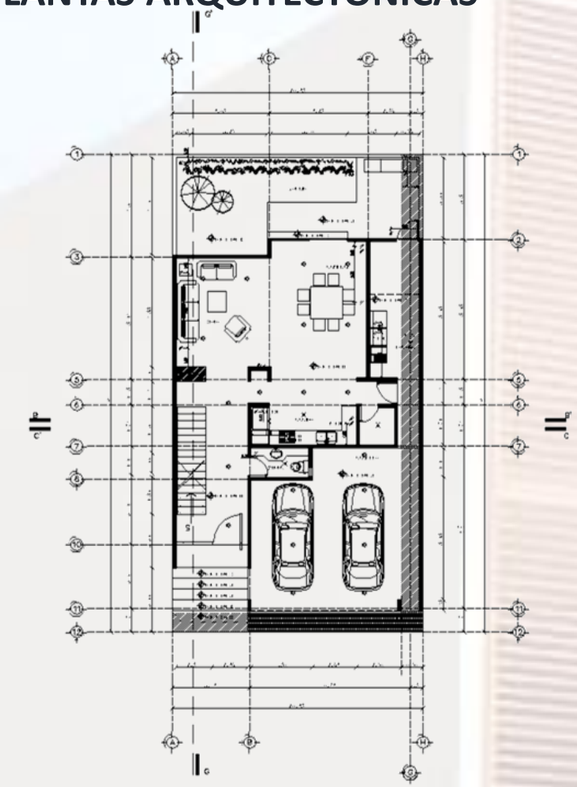

PLANTA ARQUITECTÓNICA BAJA 132.05m2

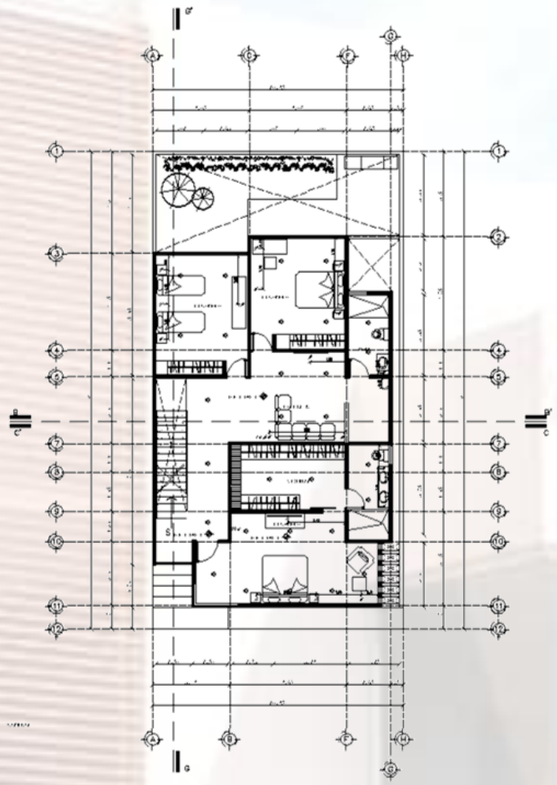

PLANTA ARQUITECTÓNICA PRIMER NIVEL 145.39m2

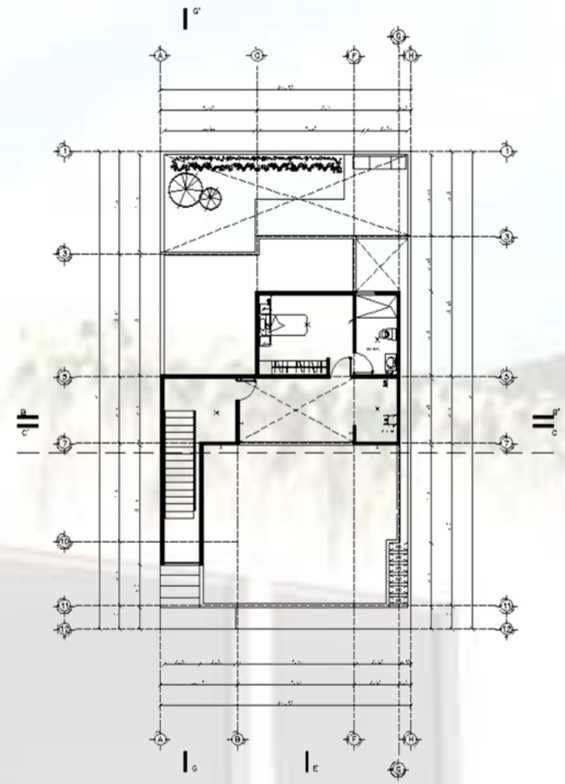

PLANTA ARQUITECTÓNICA SEGUNDO NIVEL 58.28m2

VISTAS EXTERIORES

VISTAS INTERIORES

ÁREA DE TERRENO:

209.00 m2

ÁREA DE CONSTRUCCIÓN:

335.72 m2

ÁREAS:

- **PLANTA BAJA (132.05 M2)**
  - Cochera para dos autos
  - Sala
  - Comedor
  - Medio Baño
  - Cocina
  - Alacena
  - Terraza/Jardin
  - Área de Lavado
- **PLANTA ALTA (145.39 M2)**
  - Recamara principal con vestidor y baño.
  - Dos recamaras con closet
  - Baño completo
  - Hall de TV
  - Séptico
- **PLANTA DE AZOTEA/TERRAZA (58.28 M2)**
  - Cuarto de servicio con baño
  - Patio de Servicio
  - Área de lavado
  - Terraza
- **ACABADOS**
  - Madera
  - Cantera
  - Concreto estampado
  - Mármol

LA LOMA PROTOTIPO B

PLANTAS ARQUITECTONICAS

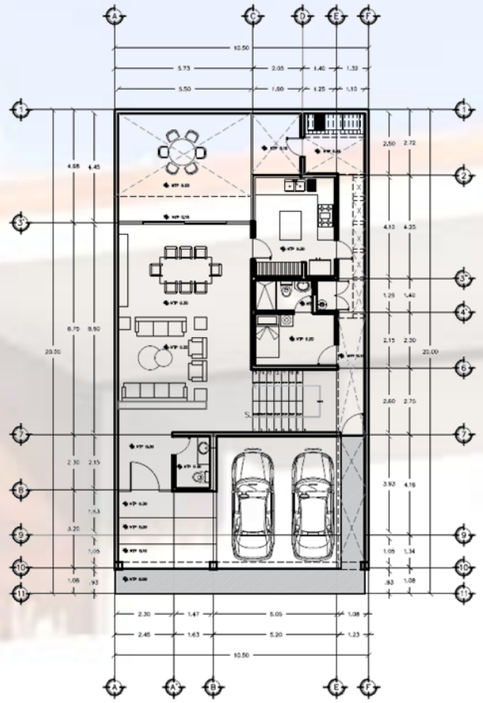

PLANTA ARQUITECTONICA BAJA

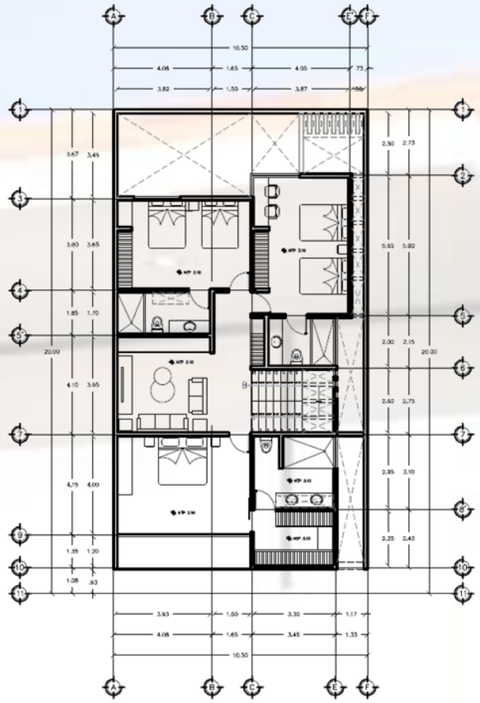

PLANTA ARQUITECTONICA PRIMER NIVEL

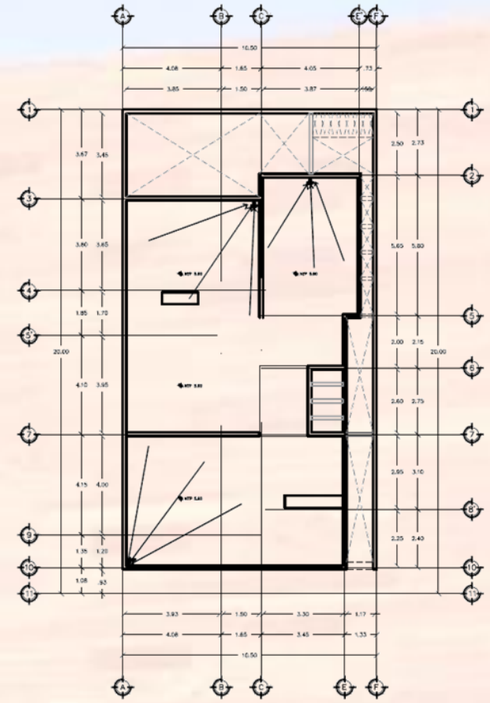

PLANTA ARQUITECTONICA AZOTEA

VISTAS EXTERIORES

VISTAS INTERIORES

ÁREA DE TERRENO:

209.00 m2

ÁREA DE CONSTRUCCIÓN:
298.88M2

ÁREAS:

- **PLANTA BAJA (149.43 M2)**

  - Cochera para dos autos
  - Sala
  - Comedor
  - Medio Baño
  - Cocina
  - Alacena
  - Terraza/Jardin
  - Área de Lavado

- **PLANTA ALTA (149.43 M2)**

  - Recamara principal con vestidor y baño
  - Recamara con baño privado
  - Recamara con closet
  - Baño completo
  - Hall de TV
  - Séptico

- **ACABADOS**

  - Madera
  - Cantera
  - Concreto estampado
  - Mármol

LA LOMA PROTOTIPO C

PLANTAS ARQUITECTONICAS

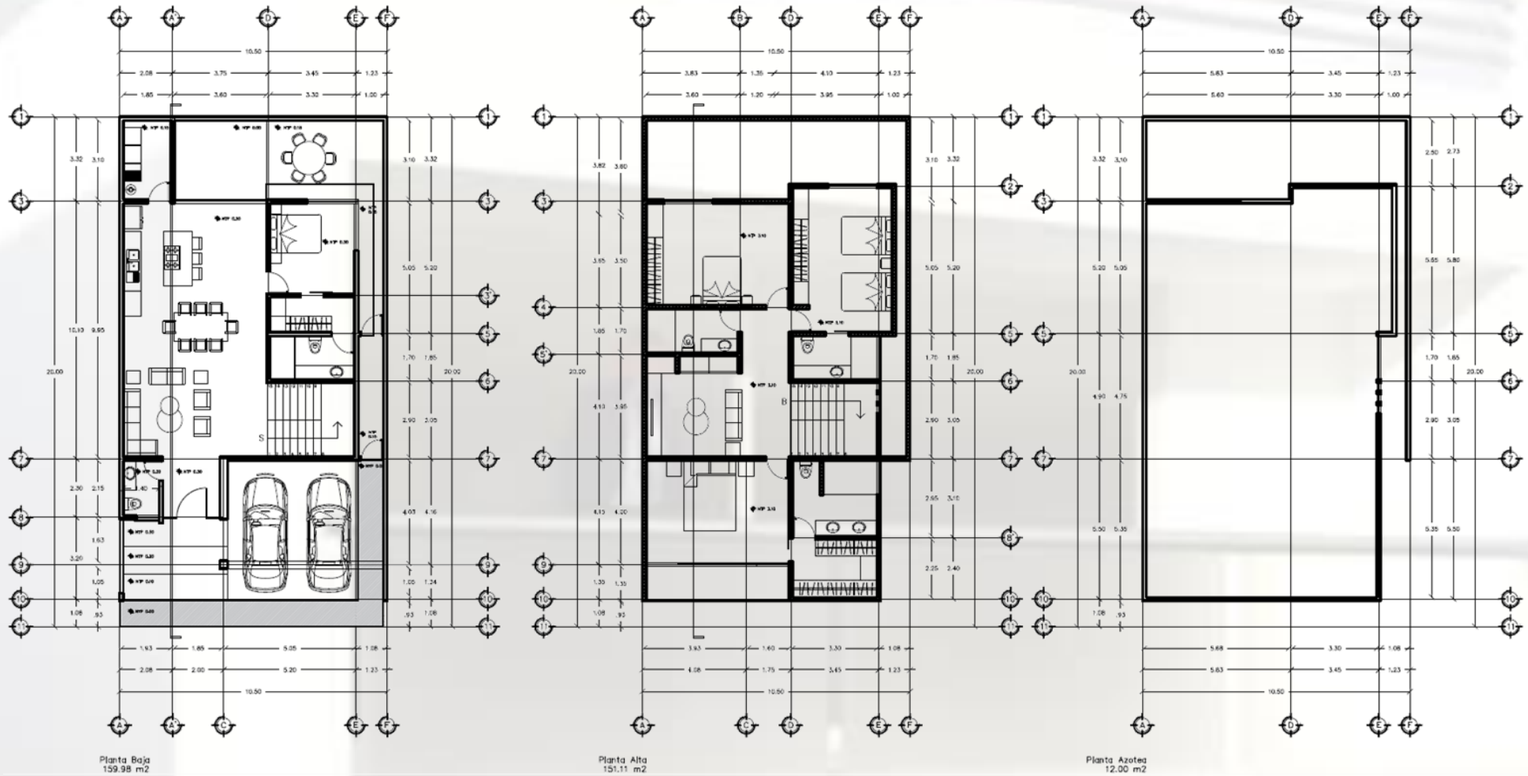

VISTAS EXTERIORES

ÁREA DE TERRENO:

209.00 m2

ÁREA DE CONSTRUCCIÓN:

312.96

Áreas:

- **PLANTA BAJA (159.97 M2)**
  - Cochera para dos autos
  - Sala
  - Comedor
  - Medio Baño
  - Cocina
  - Recamara con baño y vestidor
  - Terraza/Jardin
  - Área de Lavado
- **PLANTA ALTA (152.99 M2)**
  - Recamara principal con vestidor y baño
  - Recamara con baño privado
  - Recamara con closet
  - Baño completo
  - Hall de TV
  - Séptico
- **ACABADOS**
  - Madera
  - Cantera
  - Concreto estampado
  - Mármol

LA LOMA PROTOTIPO D

PLANTAS ARQUITECTONICAS

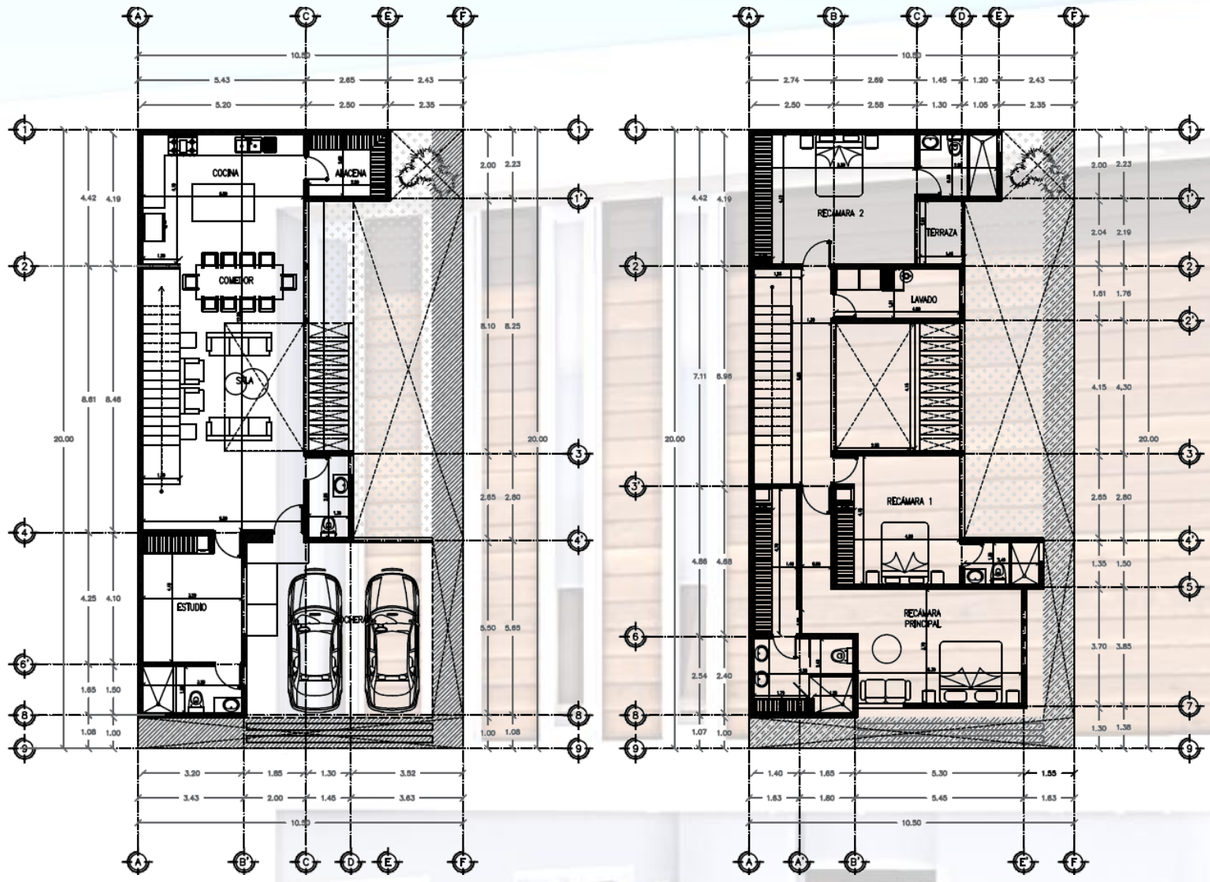

ÁREA DE TERRENO: **210 m2**
ÁREA DE CONSTRUCCIÓN**: 284.87 m2**

PLANTA BAJA (144.35 m2):

- Cochera para dos autos
- Jardín
- Sala
- Comedor
- Desayunador
- Cocina
- Terraza
- 1 Recámara con closet
- 1 baño completo
- ½ baño

PLANTA ALTA (140.52 m2) :

- Area de lavado
- Hall de televisión
- Recamara principal con vestidor y baño completo
- 2 Recámaras con closet
- Baño completo

VISTAS EXTERIORES

ACABADOS

- Madera
- Cantera
- Concreto Estampado
- Mármol

LA LOMA PROTOTIPO F

PLANTAS ARQUITECTONICAS

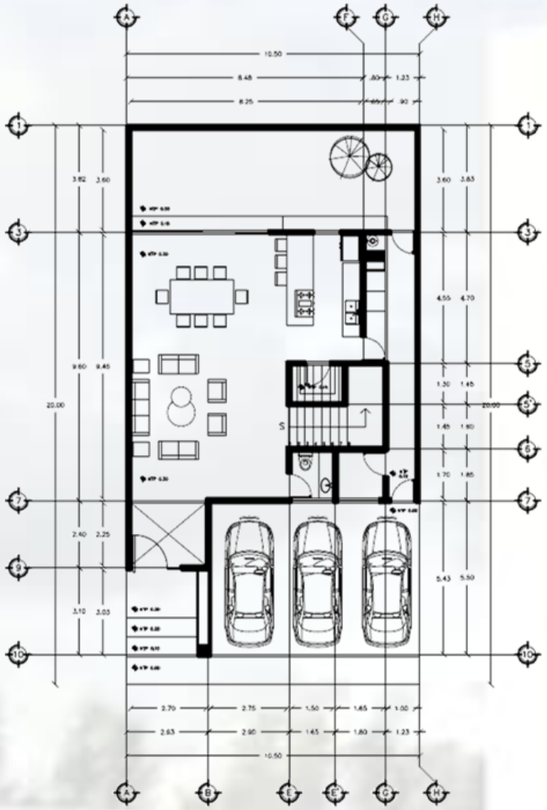

Planta Baja

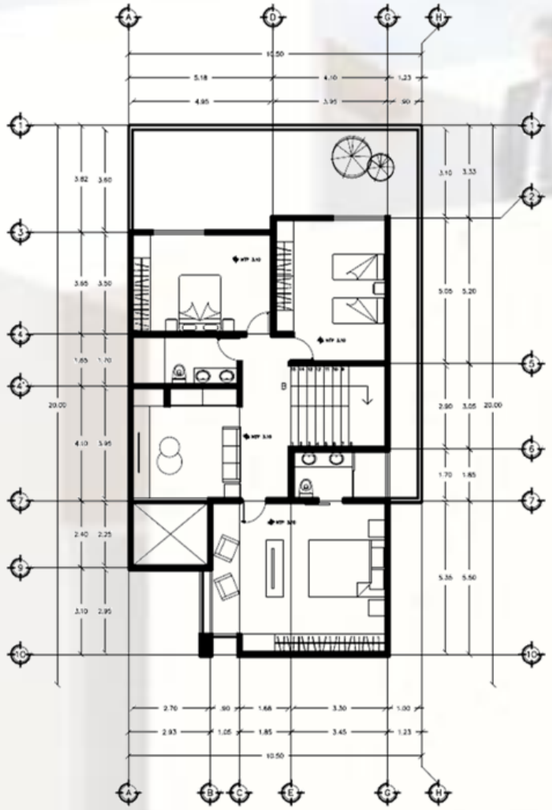

Planta Alta

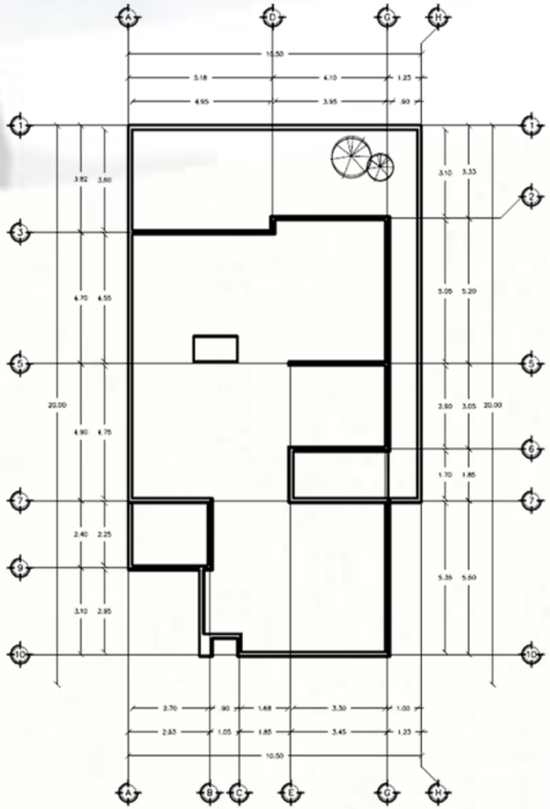

Planta Azotea

VISTAS EXTERIORES

ÁREA DE TERRENO:

209.00 m2

ÁREA DE CONSTRUCCIÓN:

266.04 m2

ÁREAS:

- **PLANTA BAJA (130.52 M2)**

  - Cochera para dos autos
  - Sala
  - Comedor
  - Medio Baño
  - Cocina
  - Alacena
  - Terraza/Jardin
  - Área de Lavado
  - Área de guardado

- **PLANTA ALTA (130.52 M2)**

  - Recamara principal con vestidor y baño.
  - Dos recamaras con closet
  - Baño completo
  - Hall de TV
  - Séptico

- **ACABADOS**

  - Madera
  - Cantera
  - Concreto estampado
  - Mármol